

Hívásfogadó központok tevékenységének alakulása a 2018-2024. évben

| | 2023. II. | 2024. II. | Változás Eset | Dinamika %-ban | Országos %-a 2024. | 2018. I-II. | 2019. I-II. | 2020. I-II. | 2021. I-II. | 2022. I-II. | 2023. I-II. | 2024. I-II. | Változás 2023-2024. | Dinamika 2023-2024. | Országos %-a 2024. |
|---|----------------|----------------|------------------|-------------------|-----------------------|----------------|----------------|----------------|----------------|----------------|----------------|----------------|------------------------|------------------------|-----------------------|
| Valós segélyhívások száma | 134 964 | 142 480 | 7 516 | 5,6% | 41% | 239 791 | 247 936 | 250 359 | 249 587 | 272 966 | 272 158 | 284 795 | 12 637 | 4,6% | 41% |
| Információt kérő hívások száma | 49 001 | 49 935 | 934 | 1,9% | 14% | 81 694 | 77 073 | 83 418 | 94 969 | 90 953 | 97 844 | 101 653 | 3 809 | 3,9% | 15% |
| Egyéb, intézkedést nem igénylő hívások száma | 179 517 | 152 513 | -27 004 | -15,0% | 44% | 445 147 | 374 687 | 342 619 | 314 321 | 305 017 | 369 168 | 306 919 | -62 249 | -16,9% | 44% |
| Összesen | 363 482 | 344 928 | -18 554 | -5,1% | 100% | 766 632 | 699 696 | 676 396 | 658 877 | 668 936 | 739 170 | 693 367 | -45 803 | -6,2% | 100% |

Valós segélyhívások és információt kérő hívások számának alakulása

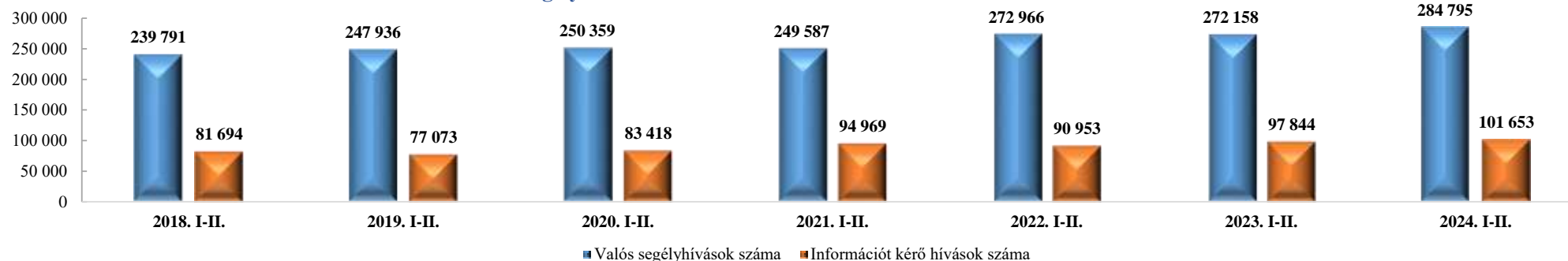

2023. I-II.

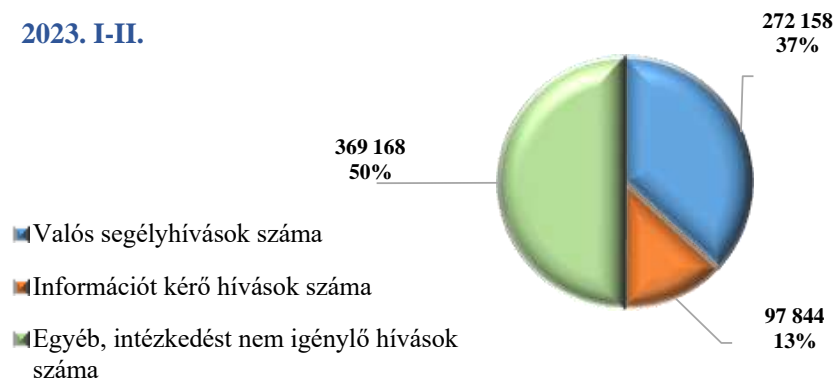

2024. I-II.

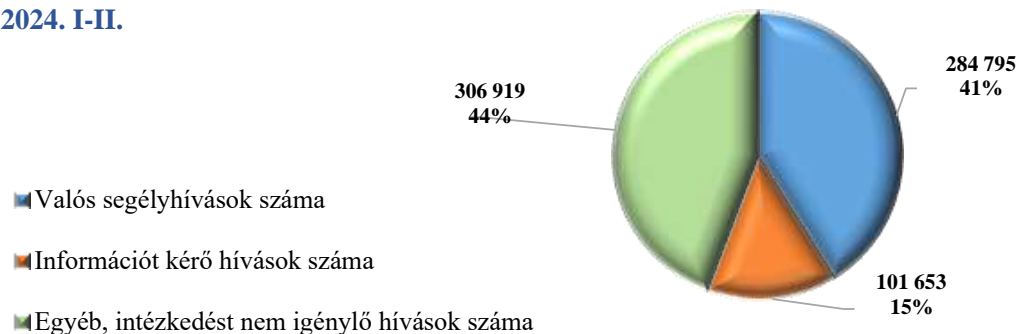

A valós segélyhívások számának havi alakulása a 2018-2024. években

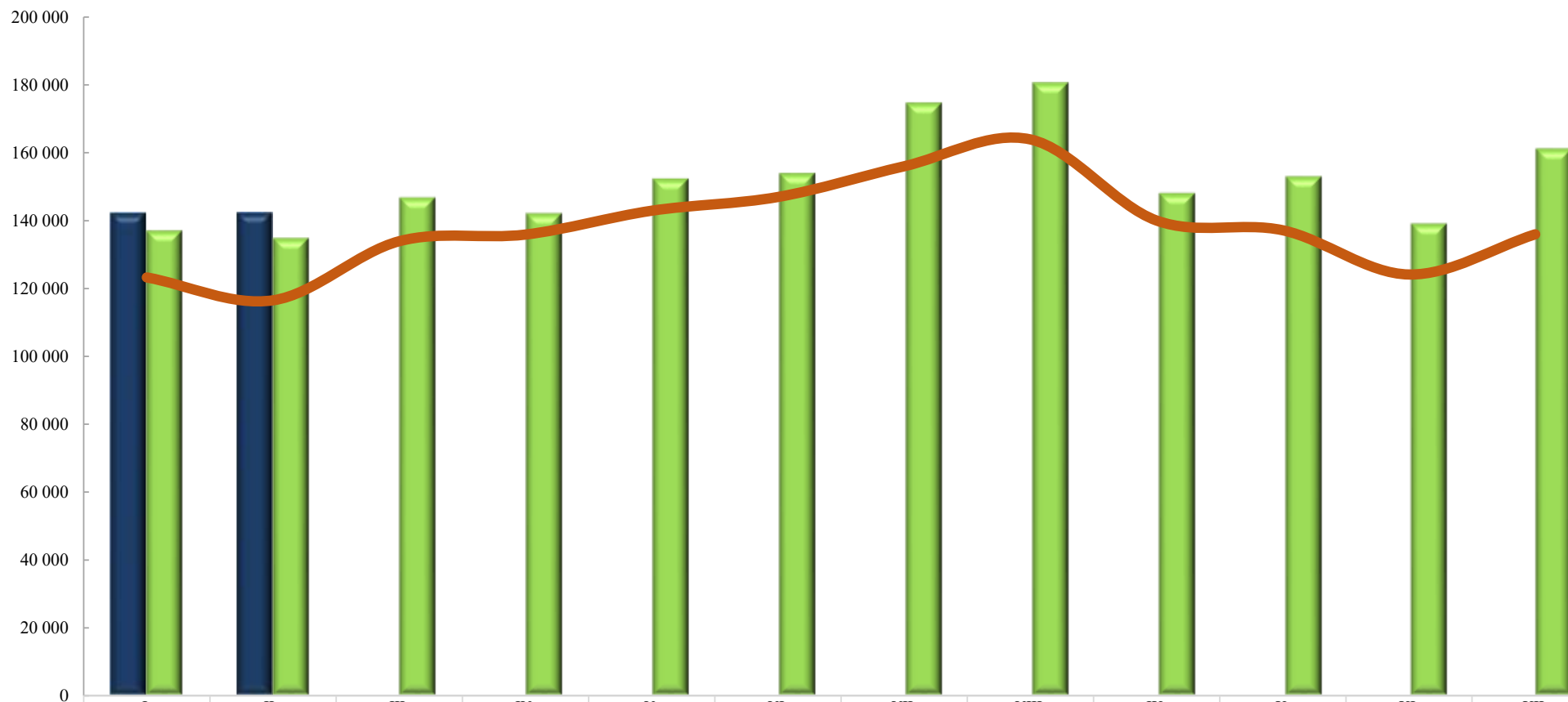

| | I. | II. | III. | IV. | V. | VI. | VII. | VIII. | IX. | X. | XI. | XII. |
|----------|---------|---------|---------|---------|---------|---------|---------|---------|---------|---------|---------|---------|
| 2024. év | 142 315 | 142 480 | 0 | 0 | 0 | 0 | 0 | 0 | 0 | 0 | 0 | 0 |
| 2023. év | 137 194 | 134 964 | 146 928 | 142 231 | 152 467 | 154 062 | 174 750 | 180 737 | 148 139 | 153 068 | 139 194 | 161 287 |
| 2018. év | 123 268 | 116 523 | 133 940 | 135 899 | 142 930 | 146 973 | 156 017 | 163 946 | 140 038 | 137 169 | 124 131 | 135 978 |
| 2019. év | 127 800 | 120 136 | 133 128 | 126 382 | 128 930 | 151 754 | 148 978 | 156 616 | 135 715 | 132 746 | 122 107 | 136 046 |
| 2020. év | 125 215 | 125 144 | 136 159 | 133 659 | 130 414 | 144 545 | 154 027 | 165 675 | 144 226 | 143 410 | 139 718 | 139 245 |
| 2021. év | 125 532 | 124 055 | 164 071 | 148 423 | 145 551 | 157 330 | 172 055 | 164 501 | 145 983 | 144 309 | 150 949 | 149 861 |
| 2022. év | 139 639 | 133 327 | 152 766 | 143 715 | 152 937 | 162 223 | 179 303 | 177 242 | 147 133 | 151 841 | 138 825 | 149 515 |